

## DAFTAR PUSTAKA

- Aspuah, S., 2013. *Kumpulan Kuesioner dan Instrumen Penelitian Kesehatan*. Yogyakarta: Nuha Medika
- Hasdaniah, H.R. dan Prima D., 2014. *Virologi: Mengenal Virus, Penyakit dan Pencegahannya*. Yogyakarta: Nuha Medika
- Notoatmodjo, S., 2012. *Metodologi Penelitian Kesehatan*. Jakarta: Rineka Cipta
- Notoatmodjo, S., 2014. *Ilmu Perilaku Kesehatan*. Jakarta: Rineka Cipta
- Pinem, S., 2009. *Kesehatan Reproduksi & Kontrasepsi*. Jakarta: CV Trans Info Media
- Scorviani, V. dan Taufan N., 2016. *Mengupas Tuntas 9 Jenis PMS*. Yogyakarta: Nuha Medika
- Sonhaji, A., 2012. *STOP! Aids Itu Berbahaya*. Bandung: CV Firaz Publishing
- Sugiyono, 2017. *Metode Penelitian Kuantitatif, Kualitatif dan R&D*. Bandung: Alfabeta
- Sunaryati, S.S., 2014. *14 Penyakit Paling Sering Menyerang dan Sangat Mematikan*. Yogyakarta: Flashbooks
- Undang-undang Kesehatan Republik Indonesia No. 36. 2009. Jakarta
- Chrismayanti, D., 2016. Gambaran Pengetahuan Dan Sikap Remaja Kelas X Tentang HIV/AIDS di SMA Santo Fransiskus Asisi Pontianak[pdf]. Pontianak: Universitas Tanjungpura. <http://jurnal.untan.ac.id> [diakses pada tanggal 10 Juli 2018]
- Dinas Kesehatan Provinsi Sumatera Utara, 2017. *Profil Kesehatan Provinsi Sumatera Utara* [pdf]. Medan: Dinas Kesehatan Provinsi Sumatera Utara. < <http://dinkes.sumutprov.go.id> > [diakses pada tanggal 7 April 2018]
- Ditjen PP&PL Kemenkes RI, 2014. *Pusat Data dan Informasi Kementerian Kesehatan RI* [pdf]. Kementerian Kesehatan RI. < <http://www.depkes.go.id> > [diakses pada tanggal 1 April 2018]
- Haring, S., N. Yuniar, dan N.N. Jufri. 2016. Gambaran Perilaku dan Sikap Siswa SMA dalam Upaya Pencegahan HIV AIDS di Wilayah Kota Kendari[pdf]. <https://media.neliti.com> [diakses pada tanggal 7 maret 2018]
- Kementerian Kesehatan RI, 2017. *Profil Kesehatan Indonesia Tahun 2016* [pdf]. Jakarta: Kementerian Kesehatan RI. < <http://www.depkes.go.id> > [diakses pada tanggal 1 April 2018]

Kementerian Kesehatan RI, 2017. *Laporan Situasi Perkembangan HIV-AIDS & PMS di Indonesia* [pdf]. Jakarta: Kementerian Kesehatan RI. < <http://siha.depkes.go.id> > [diakses pada tanggal 1 April 2018]

Natalia, Y.D., N.T.S Sunarti dan I.R. Astuti, 2014. Penyuluhan Tentang HIV dan AIDS Terhadap Sikap Remaja Pada Orang dengan HIV dan AIDS [pdf]. *Jurnal Studi Pemuda* Vol 3 No.1 Mei 2014.< <https://jurnal.ugm.ac.id> > [diakses pada tanggal 31 Maret 2018]

WHO, 2016. *Global Health Observatory (GHO) data HIV/AIDS*.<[www.who.int/gho/hiv/en](http://www.who.int/gho/hiv/en)> [diakses pada tanggal 3 April 2018]

## KUESIONER PENELITIAN

### Gambaran Pengetahuan dan Sikap Siswa Terhadap HIV/AIDS Di SMK Negeri 8 Medan

#### Petunjuk pengisian :

- Isilah data dibawah ini dengan benar
- Jawablah pertanyaan dibawah ini dengan memberi tanda centang (✓) pada kolom jawaban.
- Setiap pertanyaan hendaknya dijawab dengan sebenarnya.

#### 1. Identitas Responden

Nama :  
 Umur :  
 Kelas :  
 Jenis Kelamin :  
 Alamat :

#### 2. Pengetahuan tentang HIV/AIDS

No.	Pengetahuan	Ya	Tidak
1	Apakah anda tahu singkatan dari HIV/AIDS ?		
2	HIV adalah virus yang memperlemah kekebalan tubuh manusia yang mengakibatkan seseorang terkena AIDS.		
3	HIV/AIDS dapat menular melalui hubungan seksual yang tidak aman.		
4	Penyakit HIV/AIDS dapat menular melalui jarum suntik dan transfusi darah.		
5	Penurunan berat badan secara drastis, diare terus menerus, demam, rasa letih dan pembengkakan kelenjar getah bening adalah gejala awal HIV/AIDS.		
6	HIV/AIDS dapat menular melalui keringat, sentuhan, dan ciuman (air liur).		
7	Munculnya AIDS sekitar 5-10 tahun setelah seseorang terkena HIV. Sehingga pada awal terkena HIV, sulit teridentifikasi.		

8	AIDS dapat menyebabkan seseorang mudah terserang penyakit lain sehingga menyebabkan kematian.		
9	Penyakit HIV/AIDS tidak dapat menular melalui alat tindik dan jarum tato yang tidak steril.		
10	Seorang bayi dapat tertular HIV/AIDS dari ibunya yang terinfeksi HIV/AIDS.		

### 3. Sikap Terhadap HIV/AIDS

SS = Sangat Setuju

S = Setuju

TS = Tidak Setuju

STS = Sangat Tidak Setuju

No.	Pernyataan Sikap	SS	S	TS	STS
1	Apakah anda setuju menghindari hubungan seks diluar nikah dapat mencegah penularan HIV/AIDS?				
2	Apakah anda setuju menggunakan narkoba jenis suntik secara bergantian dapat menularkan HIV/AIDS?				
3	Apakah anda setuju sosialisasi mengenai bahaya penyakit HIV/AIDS harus diberikan sejak dini?				
4	Apakah anda setuju bantal dan alat makan penderita HIV/AIDS dapat digunakan orang lain dengan aman karena tidak akan menularkan HIV/AIDS?				
5	Apakah anda setuju tidak berganti-ganti pasangan seks adalah salah satu cara mencegah HIV/AIDS ?				
6	Apakah anda setuju remaja dapat berperan aktif dalam pencegahan penyakit HIV/AIDS?				
7	Apakah anda setuju siapapun dan pada usia berapapun dapat terkena penyakit HIV/AIDS?				
8	Apakah anda setuju penderita HIV/AIDS harus dikarantina agar tidak menular kepada orang lain?				
9	Apakah anda setuju bersalaman dengan penderita HIV/AIDS dapat menularkan penyakit HIV/AIDS?				
10	Apakah anda setuju penderita HIV/AIDS harus dijauhi?				

<b>1. Pengetahuan Responden</b>
---------------------------------

NO	RESPONDEN	SKOR TIAP PERTANYAAN PENGETAHUAN										TOTAL	PERSENTASE	KETERANGAN
		P1	P2	P3	P4	P5	P6	P7	P8	P9	P10			
1	R1	1	1	1	1	1	1	0	1	1	1	9	90%	Baik
2	R2	1	1	1	1	1	1	1	1	0	0	8	80%	Baik
3	R3	1	1	1	1	1	1	1	1	1	1	10	100%	Baik
4	R4	1	1	1	0	1	1	1	1	1	1	9	90%	Baik
5	R5	1	1	1	1	1	1	1	0	1	0	8	80%	Baik
6	R6	1	1	1	1	1	0	1	1	1	1	9	90%	Baik
7	R7	1	1	1	1	1	0	1	1	1	1	9	90%	Baik
8	R8	0	1	1	1	1	0	1	1	1	1	8	80%	Baik
9	R9	0	1	1	1	1	0	1	1	1	1	8	80%	Baik
10	R10	1	1	1	1	1	0	1	1	1	0	8	80%	Baik
11	R11	0	0	1	1	1	1	1	1	0	1	7	70%	Cukup Baik
12	R12	1	1	1	1	1	0	1	1	1	1	9	90%	Baik
13	R13	1	1	1	1	1	1	1	1	1	1	10	100%	Baik
14	R14	0	1	1	1	1	0	1	0	1	0	6	60%	Cukup Baik
15	R15	0	1	1	1	1	0	1	1	1	1	8	80%	Baik
16	R16	0	1	1	1	0	0	0	1	1	1	6	60%	Cukup Baik
17	R17	1	1	1	1	1	0	1	1	0	1	8	80%	Baik
18	R18	0	1	1	1	1	0	0	1	0	1	6	60%	Cukup Baik
19	R19	0	1	1	1	1	0	1	1	0	1	7	70%	Cukup Baik
20	R20	0	1	1	1	1	0	1	1	0	0	6	60%	Cukup Baik
21	R21	0	1	1	1	1	0	1	1	1	1	8	80%	Baik
22	R22	1	1	1	1	1	0	1	1	0	0	7	70%	Cukup Baik
23	R23	0	1	1	1	1	0	1	1	1	1	8	80%	Baik
24	R24	1	1	1	1	0	0	1	1	1	1	8	80%	Baik
25	R25	0	1	1	1	1	0	1	1	0	1	7	70%	Cukup Baik
26	R26	1	1	1	1	1	0	1	1	1	0	8	80%	Baik

27	R27	1	1	1	1	1	0	1	1	1	1	9	90%	Baik
28	R28	1	1	1	1	0	1	1	1	1	1	9	90%	Baik
29	R29	0	1	1	1	1	0	1	1	0	1	7	70%	Cukup Baik
30	R30	0	1	1	1	1	0	1	1	0	1	7	70%	Cukup Baik
31	R31	0	1	1	1	0	0	1	0	1	1	6	60%	Cukup Baik
32	R32	0	1	1	0	0	0	0	0	1	0	3	30%	Tidak Baik
33	R33	1	1	1	1	1	1	1	1	1	1	10	100%	Baik
34	R34	0	1	1	1	1	0	1	1	1	1	8	80%	Baik
35	R35	1	1	1	1	1	0	1	1	1	1	9	90%	Baik
36	R36	1	1	1	1	1	0	1	1	1	1	9	90%	Baik
37	R37	1	1	1	1	1	1	1	1	1	1	10	100%	Baik
38	R38	1	1	1	1	1	0	1	1	1	1	9	90%	Baik
39	R39	1	1	1	1	1	0	1	1	1	1	9	90%	Baik
40	R40	1	1	1	1	1	0	1	1	1	1	9	90%	Baik
41	R41	0	1	1	1	1	1	1	1	1	0	8	80%	Baik
42	R42	0	1	1	1	1	0	1	1	1	1	8	80%	Baik
43	R43	1	1	1	1	1	1	1	1	1	1	10	100%	Baik
44	R44	0	1	1	1	1	0	1	1	1	1	8	80%	Baik
45	R45	0	1	1	0	1	0	1	1	1	1	7	70%	Cukup Baik
46	R46	0	1	1	1	1	0	1	1	0	1	7	70%	Cukup Baik
47	R47	1	1	1	1	1	1	1	1	1	1	10	100%	Baik
48	R48	1	1	1	1	1	1	1	1	1	1	10	100%	Baik
49	R49	1	1	1	1	1	1	1	1	1	1	10	100%	Baik
50	R50	1	1	1	1	1	0	1	1	1	1	9	90%	Baik
51	R51	1	1	1	1	1	0	1	1	1	1	9	90%	Baik
52	R52	0	1	1	1	0	0	0	1	1	0	5	50%	Kurang Baik
53	R53	1	1	1	1	1	0	1	1	1	1	9	90%	Baik
54	R54	0	1	1	1	1	1	1	1	1	1	9	90%	Baik
55	R55	0	1	1	1	1	1	1	1	1	1	9	90%	Baik
56	R56	0	1	1	1	1	1	1	1	1	1	9	90%	Baik

57	R57	1	1	1	1	1	1	1	1	1	1	10	100%	Baik
58	R58	1	1	1	1	1	0	0	1	1	1	8	80%	Baik
59	R59	0	0	1	1	1	0	1	1	1	1	7	70%	Cukup Baik
60	R60	1	1	1	1	1	0	1	1	1	1	9	90%	Baik
61	R61	0	0	1	1	1	0	1	1	1	1	7	70%	Cukup Baik
62	R62	0	1	1	1	1	0	1	1	1	1	8	80%	Baik
63	R63	0	0	1	1	1	0	1	1	1	1	7	70%	Cukup Baik
64	R64	1	1	1	1	1	0	1	1	1	1	9	90%	Baik
65	R65	0	1	1	1	1	0	1	1	0	1	7	70%	Cukup Baik
66	R66	1	1	1	1	1	1	1	1	0	1	9	90%	Baik
67	R67	0	1	1	0	0	0	1	1	0	1	5	50%	Kurang Baik
68	R68	1	1	1	1	1	1	1	1	1	1	10	100%	Baik
69	R69	0	1	1	1	0	0	1	1	1	1	7	70%	Cukup Baik
70	R70	0	1	1	1	1	1	1	1	0	1	8	80%	Baik
71	R71	1	1	1	1	1	0	1	1	1	1	9	90%	Baik
72	R72	0	1	1	1	0	1	1	1	1	1	8	80%	Baik
Total		37	68	72	68	63	23	66	68	57	62	584	81,11%	Baik

## 2. Sikap Responden

NO	RESPONDEN	SKOR TIAP PERTANYAAN SIKAP										TOTAL	PERSENTASE	KETERANGAN
		S1	S2	S3	S4	S5	S6	S7	S8	S9	S10			
1	R1	4	4	3	2	3	3	4	0	4	3	30	75.00%	Cukup Baik
2	R2	4	4	4	2	4	3	4	1	4	4	34	85.00%	Baik
3	R3	4	3	3	2	3	3	3	2	4	4	31	77.50%	Baik
4	R4	3	3	3	2	3	2	4	3	2	2	27	67.50%	Cukup Baik
5	R5	4	1	4	3	3	4	4	3	3	3	32	80.00%	Baik
6	R6	4	1	4	1	4	4	3	2	2	1	26	65.00%	Cukup Baik
7	R7	3	1	3	2	4	3	3	1	1	2	23	57.50%	Cukup Baik
8	R8	3	2	4	2	3	4	2	2	3	2	27	67.50%	Cukup Baik
9	R9	4	1	4	1	4	4	4	1	1	1	25	62.50%	Cukup Baik
10	R10	4	4	4	4	4	3	4	1	4	4	36	90.00%	Baik
11	R11	3	3	4	2	3	3	3	3	3	2	29	72.50%	Cukup Baik
12	R12	3	1	4	3	3	3	3	1	1	4	26	65.00%	Cukup Baik
13	R13	3	1	4	3	2	4	3	2	3	2	27	67.50%	Cukup Baik
14	R14	4	1	4	1	4	4	3	3	3	3	30	75.00%	Cukup Baik
15	R15	4	3	4	2	4	4	3	2	2	2	30	75.00%	Cukup Baik
16	R16	4	2	4	2	4	4	2	1	3	3	29	72.50%	Cukup Baik
17	R17	3	3	3	1	4	3	4	1	4	1	27	67.50%	Cukup Baik
18	R18	4	4	4	2	4	4	4	1	1	1	29	72.50%	Cukup Baik
19	R19	4	1	4	1	4	4	3	1	4	1	27	67.50%	Cukup Baik
20	R20	4	4	4	2	4	4	4	1	1	1	29	72.50%	Cukup Baik
21	R21	4	1	4	3	3	3	3	3	3	2	29	72.50%	Cukup Baik
22	R22	3	3	3	2	3	3	3	2	2	2	26	65.00%	Cukup Baik
23	R23	2	3	3	3	3	3	3	3	3	3	29	72.50%	Cukup Baik
24	R24	3	1	4	2	3	4	3	3	2	2	27	67.50%	Cukup Baik

25	R25	4	1	4	1	4	4	4	1	2	2	27	67.50%	Cukup Baik
26	R26	4	4	4	3	4	4	4	1	4	4	36	90.00%	Baik
27	R27	4	1	4	1	4	4	3	2	2	1	26	65.00%	Cukup Baik
28	R28	2	3	4	3	2	4	3	1	4	4	30	75.00%	Cukup Baik
29	R29	4	3	4	2	3	4	2	2	3	2	29	72.50%	Cukup Baik
30	R30	4	4	4	2	3	3	2	2	3	2	29	72.50%	Cukup Baik
31	R31	4	1	4	1	4	4	3	3	4	1	29	72.50%	Cukup Baik
32	R32	4	1	4	3	4	4	3	2	1	1	27	67.50%	Cukup Baik
33	R33	4	4	4	2	3	4	4	2	3	3	33	82.50%	Baik
34	R34	4	4	4	4	4	4	4	2	4	2	36	90.00%	Baik
35	R35	4	4	4	1	4	4	4	1	3	3	32	80.00%	Baik
36	R36	3	4	4	1	4	4	4	1	3	2	30	75.00%	Cukup Baik
37	R37	4	4	4	1	4	4	3	1	4	3	32	80.00%	Baik
38	R38	4	4	4	2	4	4	4	2	3	3	34	85.00%	Baik
39	R39	4	4	4	3	4	4	4	4	2	2	35	87.50%	Baik
40	R40	4	4	4	2	4	4	4	1	4	1	32	80.00%	Baik
41	R41	3	3	3	2	3	2	2	3	3	3	27	67.50%	Cukup Baik
42	R42	4	3	4	1	4	4	3	1	3	3	30	75.00%	Cukup Baik
43	R43	4	4	4	1	3	4	3	2	3	2	30	75.00%	Cukup Baik
44	R44	4	4	4	4	4	4	4	1	3	1	33	82.50%	Baik
45	R45	4	1	4	1	4	4	2	1	4	1	26	65.00%	Cukup Baik
46	R46	4	2	4	2	4	4	4	1	4	1	30	75.00%	Cukup Baik
47	R47	4	4	4	1	4	4	3	3	4	3	34	85.00%	Baik
48	R48	4	4	4	1	4	4	4	3	3	3	34	85.00%	Baik
49	R49	4	4	4	1	4	4	4	3	3	3	34	85.00%	Baik
50	R50	4	4	4	1	4	4	4	3	2	2	32	80.00%	Baik
51	R51	4	4	4	1	4	4	4	1	3	2	31	77.50%	Baik
52	R52	4	3	3	2	3	3	2	3	3	3	29	72.50%	Cukup Baik
53	R53	4	3	4	1	4	4	4	1	3	2	30	75.00%	Cukup Baik
54	R54	3	4	4	3	3	4	4	2	3	3	33	82.50%	Baik

55	R55	4	3	4	3	3	3	3	1	4	2	30	75.00%	Cukup Baik
56	R56	4	4	4	4	4	4	4	1	3	3	35	87.50%	Baik
57	R57	4	4	4	2	3	4	4	2	3	3	33	82.50%	Baik
58	R58	4	4	4	3	4	4	3	1	4	1	32	80.00%	Baik
59	R59	4	4	4	1	3	4	3	2	3	3	31	77.50%	Baik
60	R60	4	4	4	1	4	4	4	1	1	1	28	70.00%	Cukup Baik
61	R61	4	4	4	1	4	4	3	2	3	4	33	82.50%	Baik
62	R62	3	3	3	2	3	3	3	2	3	2	27	67.50%	Cukup Baik
63	R63	3	3	3	2	3	3	3	2	3	2	27	67.50%	Cukup Baik
64	R64	4	3	4	1	4	3	3	1	3	3	29	72.50%	Cukup Baik
65	R65	4	1	4	1	4	4	4	1	4	1	28	70.00%	Cukup Baik
66	R66	4	4	4	2	4	4	4	1	4	1	32	80.00%	Baik
67	R67	4	3	4	2	3	4	3	2	3	3	31	77.50%	Baik
68	R68	4	4	4	4	4	4	4	1	3	3	35	87.50%	Baik
69	R69	4	3	4	2	3	4	3	2	3	3	31	77.50%	Baik
70	R70	4	4	3	2	3	4	2	4	4	4	34	85.00%	Baik
71	R71	4	4	4	2	4	4	4	1	3	4	34	85.00%	Baik
72	R72	4	4	3	2	4	3	3	2	3	3	31	77.50%	Baik
Total		270	215	275	141	258	266	241	128	213	169	2176	75,56%	Cukup Baik

### LAMPIRAN 3 : Surat Mohon Izin Penelitian kepada SMKN 8 Medan



Nomor : DM.01.05/01.03/262/2018

Medan, 17 April 2018

Lampiran : -

Perihal : **Mohon Izin Penelitian Mahasiswa**  
**Jurusan Farmasi Poltekkes Kemenkes**  
**Medan**

Kepada Yth :  
 Kepala Sekolah SMK Negeri 8 Medan  
 Di  
 Tempat

Dengan hormat,

Dalam rangka kegiatan akademik di Jurusan Farmasi Poltekkes Kemenkes Medan, mahasiswa diwajibkan melaksanakan penelitian yang merupakan bagian kurikulum D-III Farmasi, maka dengan ini kami mohon kiranya dapat mengizinkan untuk melakukan penelitian Sekolah SMK Negeri 8 Medan yang Bapak/Ibu pimpin. Adapun nama mahasiswa tersebut adalah:

NO	NAMA MAHASISWA	PEMBIMBING	JUDUL
I.	Nadya Yolanda P07539015048	Rosmayani Silitonga, S.Pd, M.Kes.	Gambaran Pengetahuan Dan Sikap Siswa Terhadap HIV/AIDS di SMK Negeri 8 Medan

Demikianlah kami sampaikan atas kerjasama yang baik diucapkan terima kasih.

Ketua Jurusan Farmasi,   
 Dra. Masmiah, M.Kes, Apt  
 NIP.196204281995032001



## LAMPIRAN 4 : Surat Mohon Izin Penelitian kepada Dinas Pendidikan Provinsi Sumatera Utara



**KEMENTERIAN KESEHATAN REPUBLIK INDONESIA**  
**BADAN PENGEMBANGAN DAN PEMBERDAYAAN**  
**SUMBERDAYA MANUSIA KESEHATAN**  
**POLITEKNIK KESEHATAN KEMENKES MEDAN**  
 Jl. Jamin Ginting KM. 13,5 Kel. Lau Cih Medan Tuntungan Kode Pos. 20136  
 Telepon : 061-8368633 - Fax : 061-8368644  
 Website : www.poltekkes-medan.ac.id , email : poltekkes\_medan@yahoo.com



Nomor  
Lampiran  
Perihal

DM.01.05/01.03.2018

Medan, 17 April 2018

**Mohon Izin Penelitian Mahasiswa**  
**Jurusan Farmasi Poltekkes Kemenkes**  
**Medan**

Kepada Yth  
Kepala Dinas Pendidikan  
Prov. Sumut  
Jln. Cik Ditiro No. 1-D  
Di  
Medan

Dengan hormat,

Dalam rangka kegiatan akademik di Jurusan Farmasi Poltekkes Kemenkes Medan, mahasiswa diwajibkan melaksanakan penelitian yang merupakan bagian kurikulum D-III Farmasi, maka dengan ini kami mohon kiranya dapat mengizinkan untuk melakukan penelitian di SMK Negeri 8 Medan yang Bapak/Ibu pimpin. Adapun nama mahasiswa tersebut adalah:

NO	NAMA MAHASISWA	PEMBIMBING	JUDUL
1	Ertinka Yelnike Saragi NIM. P07539015039	Maya Handayani Sinaga, SS, M. Pd.	Pengetahuan Sikap Dan Tindakan Tentang Penggunaan Pewarna Bibir Ber Merk Yang Dijual Secara Online Pada Siswi Jurusan Tata Kecantikan SMK Negeri 8 Medan
2	Nadya Yolanda NIM. P07539015048	Rostmayani Silitonga, S Pd, M.Kes.	Gambaran Pengetahuan Dan Sikap Siswa-siswi Terhadap HIV/AIDS di SMK Negeri 8 Medan
3	Junelvi Maharani Pohan NIM. P07539015078	Drs. Hotman Sitanggang, M. Pd.	Gambaran Pengetahuan Terhadap Bahaya Narkoba Siswa-siswi SMK Negeri 8 Medan

Demikianlah kami sampaikan atas kerjasama yang baik diucapkan terima kasih.

Ketua Jurusan Farmasi  
  
 Dr. Masniah, M. Kes. Apt  
 NIP.196204281995032001



**Lampiran 5: Surat Balasan Permohonan Izin Penelitian Dari Dinas Pendidikan Provinsi Sumatera Utara**



**PEMERINTAH PROVINSI SUMATERA UTARA  
DINAS PENDIDIKAN**

Jalan Teuku Cik Ditiro No. 1-D Telepon (061) 4537828, Fax (061) 4537828  
Website : <http://www.disdik.sumutprov.go.id>  
MEDAN

Medan, 25- April 2018

Nomor : 071/4342/Subbag Umum/IV/2018 Kepada Yth :  
Sifat : Biasa Ketua Jurusan Farmasi  
Lampiran : - Poltekkes Kemenkes Medan  
Hal : Izin Penelitian di-  
Tempat

Menindaklanjuti surat Ketua Jurusan Farmasi Politeknik Kesehatan Kemenkes Medan Nomor : DM.01.05/01.03/261/2018 tanggal 17 April 2018 tentang Permohonan Izin Penelitian, dengan ini kami sampaikan bahwa pada prinsipnya kami memberikan izin kepada Mahasiswa/i dibawah ini :

No	Nama	Judul Penelitian	Tujuan
1	Erinkia Yelnike Saragi	Pengetahuan Sikap dan Tindakan tentang Penggunaan Pewarna Bibir Ber Merk yang dijual secara Online pada Siswi Jurusan Tata Kecantikan SMK Negeri 8 Medan	SMK Negeri 8 Medan
2	Nadya Yolanda	Gambaran Pengetahuan dan Sikap Siswa-siswi terhadap HIV/AIDS di SMK Negeri 8 Medan	
3	Junelvi Maharani Pohan	Gambaran Pengetahuan terhadap Bahaya Narkoba Siswa-siswi SMK Negeri 8 Medan	

Adapun ketentuan untuk melaksanakan penelitian dimaksud adalah sebagai berikut :

1. **Tidak mengganggu** proses belajar mengajar di sekolah;
2. **Tidak membebankan biaya apapun** kepada Sekolah dan Siswa;
3. Setelah selesai melaksanakan penelitian, diharapkan melaporkan hasil penelitian tersebut kepada Dinas Pendidikan Provinsi Sumatera Utara u.p Kepala Bidang Sekolah Menengah Kejuruan.

Demikian disampaikan atas perhatian dan kerjasama yang baik diucapkan terima kasih.

a.n. KEPALA DINAS PENDIDIKAN  
PROVINSI SUMATERA UTARA



**Drs. H. RIFAI BAKRI TANJUNG, M.AP**  
PEMBINA UTAMA MUDA  
NIP. 196405041986021002

Tembusan :

1. Kepala Dinas Pendidikan Provinsi Sumatera Utara (sebagai laporan).
2. Kepala SMK Tujuan
3. Yang bersangkutan
4. Arsip

**LAMPIRAN 6 : Surat Keterangan Telah Melakukan Penelitian**

PEMERINTAH PROPINSI SUMATERA UTARA  
SEKOLAH MENENGAH KEJURUAN (SMK) NEGERI 8 MEDAN  
KELOMPOK PARIWISATA

Jl. Dr. Mansyur/Jl. SMTK Medan 20131 Telp./Fax. 8212432 E-mail :  
[smkn8medan@yahoo.com](mailto:smkn8medan@yahoo.com)

**SURAT KETERANGAN**

Nomor : 422/591/smkn8medan/2018  
Hal : Telah melaksanakan Penelitian

Yang bertanda tangan di bawah ini Kepala SMK Negeri 8 Medan menerangkan bahwa :

Nama : Nadya Yolanda

NIM : PO 7539015048

Judul Skripsi : Gambaran Pengetahuan Dan Sikap Siswa Terhadap HIV/AIDS di SMK Negeri 8 Medan.

Benar telah melaksanakan Penelitian di SMK Negeri 8 Medan.

Demikian Surat Keterangan ini dibuat dengan sebenarnya untuk dipergunakan seperlunya.

Medan, 28 Mei 2018

Kepala SMK Negeri 8 Medan



Drs. Hidup Simanjuntak, M.Si  
NIP. 196510051988121003

# HIV/AIDS



OLEH:

NADYA YOLANDA

P07539015048



POLTEKKES KEMENKES MEDAN

JURUSAN FARMASI

2018

## Apakah HIV itu?

HIV atau *Human Immunodeficiency Virus* adalah sejenis virus yang menyerang/menginfeksi sel darah putih yang menyebabkan turunnya kekebalan tubuh manusia

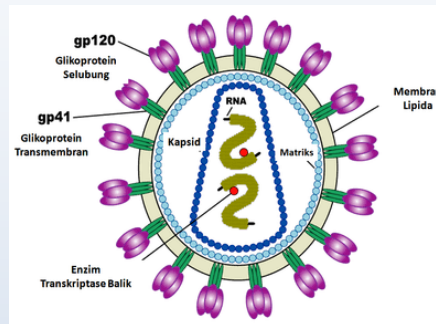

## Apakah AIDS itu?

AIDS atau *Acquired Immune Deficiency Syndrome* adalah sekumpulan gejala penyakit yang timbul karena turunnya kekebalan tubuh yang disebabkan infeksi oleh HIV. Akibat menurunnya kekebalan tubuh maka orang tersebut sangat mudah terkena berbagai penyakit

## Dimana sajakah Virus HIV

### terdapat?

Virus HIV terdapat pada:

- ❖ Darah
- ❖ Cairan Sperma
- ❖ Cairan Vagina
- ❖ Air susu ibu dari ibu yang terinfeksi HIV

WHO mengestimasi bahwa dibalik 1 penderita yang terinfeksi telah terdapat kurang lebih 100-200 penderita HIV yang belum diketahui

Persentase kumulatif AIDS tertinggi pada kelompok umur 20-29 tahun (31,14%). Proporsi terbesar kasus HIV dan AIDS masih pada penduduk usia produktif (15-49 tahun), dimana kemungkinan penularan terjadi pada usia remaja

## Bagaimana Cara Penularan HIV ?

- ⊗ Hubungan seks (Oral, Vaginal, Anal) dengan orang yang telah terinfeksi HIV
- ⊗ Penggunaan jarum dan alat tusuk lain (alat tindik, tato) yang telah terkontaminasi, terutama pada penyalahgunaan narkotik dengan mempergunakan jarum suntik yang telah tercemar secara bersama-sama
- ⊗ Transfusi darah atau memakai produk dari donor dengan HIV positif, mengandung risiko yang sangat tinggi
- ⊗ Melalui Ibu hamil pengidap HIV pada janin yang dikandung atau bayi yang dilahirkannya

## HIV tidak ditularkan melalui:



BERENANG



BERJABAT TANGAN



Penggunaan alat makan bersama



Berpelukan



Gigitan Serangga



Tinggal serumah dengan penderita HIV/AIDS

## Bagaimanakah mengetahui tanda dan gejala AIDS ?

Pada awalnya gejala HIV sulit dikenali karena seringkali mirip penyakit ringan sehari-hari seperti flu dan diare sehingga penderita tampak sehat. Munculnya AIDS sekitar 5-10 tahun setelah seseorang terkena HIV. Adapun gejala yang tampak adalah:

- Kehilangan berat badan secara drastis
- Diare yang berkelanjutan
- Sering sariawan di mulut
- Pembengkakan di daerah kelenjar getah bening
- Flu dan batuk terus menerus

## Hal yang perlu diperhatikan bila disekitar kita ada yang positif HIV/AIDS

- ♥ Jangan mengucilkan mereka yang sudah positif terkena HIV/AIDS
- ♥ Berikan dukungan kepada penderita HIV/AIDS

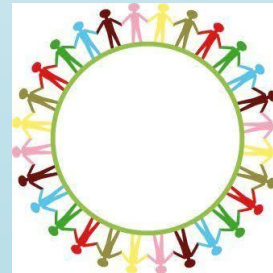

## Pencegahan HIV/AIDS Bagi

### Remaja

- ♥ **TIDAK** melakukan hubungan seks sebelum menikah
- ♥ **TIDAK** menggunakan Narkoba
- ♥ **TIDAK** menggunakan alat tindik, tato yang tidak steril
- ♥ Mendiskusikan secara terbuka permasalahan yang sering dialami remaja dalam hal ini tentang masalah perilaku seksual dengan orang tua, guru maupun teman
- ♥ Menghindari perilaku yang dapat mengarah pada perilaku yang tidak sehat dan tidak bertanggung jawab



## Lampiran 8 : Dokumentasi



Dokumentasi 1 : Foto Peneliti mewawancarai salah satu responden



Dokumentasi 2 : Salah seorang teman Peneliti sedang mewawancarai seorang responden



Dokumentasi 4 : Foto peneliti dan teman-teman bersama Bapak Drs. Hidup Simanjuntak, M.Si, Kepala Sekolah SMK Negeri 8 Medan



Dokumentasi 4 : Foto Peneliti di depan sekolah SMK Negeri 8 Medan

### LAMPIRAN 9 : KARTU LAPORAN PERTEMUAN BIMBINGAN KTI

POLITEKNIK KESEHATAN  
JURUSAN FARMASI  
JL. AIRLANGGA NO.20 MEDAN

**KARTU LAPORAN PERTEMUAN BIMBINGAN KTI**

Nama Mahasiswa : Nadya Yolanda

NIM : P07539015048

Pembimbing : Parmayani Situnga S.Pd. M.Kes.



No	TGL	PERTEMUAN	PEMBAHASAN	PARAF MAHASISWA	PARAF PEMBIMBING
1	27/02-18	I	Direksi Judul	Yole	Yole
2	26/02-18	II	Menyerahkan Judul	Yole	Yole
3	12/03-18	III	Konsultasi Penyusunan Bab I & II	Yole	Yole
4	14/03-18	IV	Konsultasi penyusunan Bab III	Yole	Yole
5	21/03-18	V	Konsultasi kuesioner / Form Bab III	Yole	Yole
6	18/04-18	VI	konsultasi Proposal	Yole	Yole
7	23/05-18	VII	Perbaikan Proposal & ACC Proposal	Yole	Yole
8	3/07-18	VIII	Perbaikan Penyusunan Bab III	Yole	Yole
9	6/07-18	IX	Perbaikan dan konsultasi data	Yole	Yole
10	9/07-18	X	konsultasi Bab IV	Yole	Yole
11	4/07-18	XI	Revisi Bab IV dan V	Yole	Yole
12	24/07-18	XII	Acc KTI	Yole	Yole

  
 KEMENTERIAN KESEHATAN RI  
 POLITEKNIK KESEHATAN DAN FARMASI SUMBER DAYA MANUSIA KESEHATAN  
 Politeknik Kesehatan Jurusan Farmasi Medan  
 196204261995032001  
 REPUBLIK INDONESIA