DAFTAR PUSTAKA

Departemen Kesehatan, 1979. *Farmakope ED*.III. Jakarta.

Departemen Kesehatan, 1995. *Farmakope ED*.IV. Jakarta.

Gunawan, Sulistia G., Rianto Setiabudi Dan Nafrialdi, 2009. *Farmakologi Dan Terapi Edisi V*. Fakultas Kedokteran UI. Jakarta

Hadirman, Intarina.,2014. *Sehat Alami Dengan Herbal*. PT Gramedia Pustaka Utama. Jakarta

Hariana, Arif, 2013. *Tumbuhan Obat dan Khasiatnya*. Penebar Swadaya. Jakarta

Manan, El, 2014. *Buku Pintar Swamedikasi.* Saufa. Jogjakarta

Mutschler, Ernst., 1991.*Dinamika Obat Edisi* V.ITB. Bandung

Notoadmodjo, S. 2010.*Metodologi Penelitian Kesehatan* . Jakarta: PT Rineka Cipta

Tjay,Tan Hoan Dan Kirana Rahardja., 2007. *Obat-Obat Penting Edisi* VI. PT. Elex Media Komputindo. Jakarta.

UU RI Nomor 36 Tahun 2009 Tentang Kesehatan.

https://www.academia.edu/9040515*/Manfaat_Tanaman_Lidah_Mertua_Sansevie ra*_Sp (accessed 11 Mei 2015)

http://e-journal.uajy.ac.id267021BL01019.pdf (accessed 11 Mei 2015)

Lampiran 1

Tabel 1.1
Konversi Perhitungan Dosis Antar Jenis Hewan

	Mencit 20g	Tikus 200g	Marmot 400g	Kelinci 1,5kg	Kera 4kg	Anjing 12kg	Manusia 70kg
Mencit 20g	1,0	7,0	12,25	27,8	64,1	124,2	387,9
Tikus 200g	0,14	1,0	1,74	3,9	9,2	17,8	56,0
Marmot 400g	0,08	0,57	1,0	2,25	5,2	10,2	31,5
Kelinci 1,5kg	0,04	0,25	0,44	1,0	2,4	4,5	14,2
Kera 4kg	0,016	0,11	0,19	0,42	1,0	1,9	6,1
Anjing 12kg	0,008	0,06	0,10	0,22	0,52	1,0	3,1
Manusia 70kg	0,00261	0,018	0,031	0,07	0,16	0,32	1,0



Gambar1.1: Daun Lidah Mertua



Gambar 1.2: Daun Lidah Mertua Kering



Gambar 1.3: Merpati yang sedang Ditimbang Oral



Gambar 1.4:Penyuntikan 2,4-Dinitrofenol secara

Lampiran 3



Gambar1.5:Pengenceran daun Lidah mertua



Gambar1.6:Larutan 2,4-Dinitrofenoll



Gambar1.7:Pemberian RDLM pada Merpati secara oral



Gambar1.8:Pengukuran suhu tubuh merpati



Gambar1.9: Panci rebusan

Tabel 4.4
Data Pengamatan Suhu Merpati setelah Pemberian Sirup Parasetamol , RebusanDaun Lidah Mertua(50%, 40% ,30%), Aquadest dan Kontrol

Waktu	Sirup Parasetamol				DDLM 50%				DDLM 40%				DDLM 30%				AQUADEST				KONTROL			
Menit	M1	M2	M3	Rata-rata	M4	M5	M6	Rata-rata	M7	M8	M9	Rata-rata	M10	M11	M12	Rata-rata	M13	M14	M15	Rata-rata	M16	M17	M18	Rata-rata
0	40,6	42	42,6	41,7	41,3	41,7	40,9	41,3	41,2	40,8	41,5	41,2	41,7	41,2	40,9	41,3	42,9	42,5	41,7	42,4	38,3	38,2	38,9	38,5
10	40,5	41,8	42,2	41,5	41,1	41,5	40,5	41,0	41,2	40,5	41,2	41,0	41,6	41,1	40,7	41,1	42,9	42,7	41,6	42,4	38,5	38,1	38,9	38,5
20	40,1	41,5	41,9	41,2	41	41,1	40,3	40,8	40,9	40,4	41,2	40,8	41,5	40,9	40,6	41,0	42,8	42,6	41,7	42,4	38,5	38,4	38,8	38,6
30	40,1	41,2	41,6	41,0	40,8	40,8	40	40,5	40,8	40,2	41,1	40,7	41	40,7	40,4	40,7	42,6	42,4	41,7	42,2	38,2	38,4	38,6	38,4
40	39,9	40,8	41,2	40,6	40,5	40,8	40,2	40,5	40,5	40,1	40,9	40,5	40,7	40,4	40,3	40,5	42,6	42,4	41,8	42,3	38,7	38,1	38,5	38,4
50	39,6	40,4	40,9	40,3	40,2	40,3	40,1	40,2	40,1	40,1	40,5	40,2	40,6	40,2	40,1	40,3	42,3	41,9	41,5	41,9	38,4	38,2	38,5	38,4
60	39,5	39,9	40,3	39,9	39,9	39,7	39,9	39,8	39,9	39,7	40,1	39,9	40,1	40,0	40,0	40,0	41,9	42,1	41,3	41,8	38,5	38,2	38,4	38,4
70	39,2	39,7	40,1	39,7	39,3	39,4	39,5	39,4	39,5	39,4	39,8	39,6	39,5	39,9	40,0	39,8	41,9	42,2	41,4	41,8	38,7	38,5	38,6	38,6
80	39,1	39,6	39,8	39,5	38,9	38,8	39,2	39,0	39,2	39,3	39,5	39,3	39,3	39,7	39,8	39,6	41,8	41,9	41,4	41,7	38,7	38,6	38,5	38,6
90	38,9	39,3	39,8	39,3	38,7	38,9	38,8	38,8	38,9	39	38,9	38,9	39	39,5	39,7	39,4	41,8	41,8	41,2	41,6	38,3	38,5	38,4	38,4
100	38,8	38,9	39,2	39,0	38,6	38,7	38,7	38,7	38,7	38,9	38,7	38,8	38,9	39,3	39,3	39,1	41,5	41,9	40,9	41,4	38,6	38,9	38,7	38,7
110	38,8	38,6	38,9	38,8	38,6	38,6	38,6	38,6	38,8	38,7	38,7	38,7	38,7	38,9	38,9	38,8	41,3	41,6	41,2	41,4	38,8	38,7	38,7	38,7
120	38,7	38,5	38,8	38,7	38,6	38,6	38,6	38,6	38,6	38,7	38,5	38,6	38,7	38,8	38,8	38,8	41,4	41,4	40,9	41,2	38,7	38,6	38,7	38,7
130	38,7	38,5	38,8	38,7	38,6	38,6	38,5	38,6	38,5	38,6	38,6	38,5	38,6	38,6	38,7	38,6	40,9	41,3	40,7	41,0	38,4	38,4	38,9	38,6
140	38,6	38,4	38,7	38,6	38,5	38,5	38,5	38,5	38,5	38,6	38,5	38,5	38,6	38,5	38,7	38,6	40,7	41,1	40,5	40,8	38,5	38,3	38,9	38,6
150	38,6	38,4	38,6	38,5	38,5	38,5	38,4	38,5	38,5	38,5	38,4	38,4	38,6	38,5	38,6	38,6	40,9	40,9	40,6	40,8	38,7	38,5	38,6	38,6
160	38,5	38,5	38,5	38,5	38,4	38,4	38,4	38,4	38,5	38,3	38,4	38,4	38,5	38,4	38,5	38,5	40,6	40,9	40,1	40,5	38,9	38,5	38,8	38,7
170	38,5	38,3	38,5	38,4	38,2	38,3	38,3	38,3	38,3	38,2	38,3	38,3	38,5	38,3	38,5	38,4	41,1	40,6	39,9	40,5	38,7	38,4	38,7	38,6
180	38,4	38,2	38,4	38,3	38,2	38,3	38,2	38,2	38,2	38,2	38,2	38,2	38,4	38,3	38,3	38,3	41,1	40,7	39,9	40,6	38,7	38,4	38,5	38,5

DDLM : Decocta Daun Lidah Mertua

M :Merpati

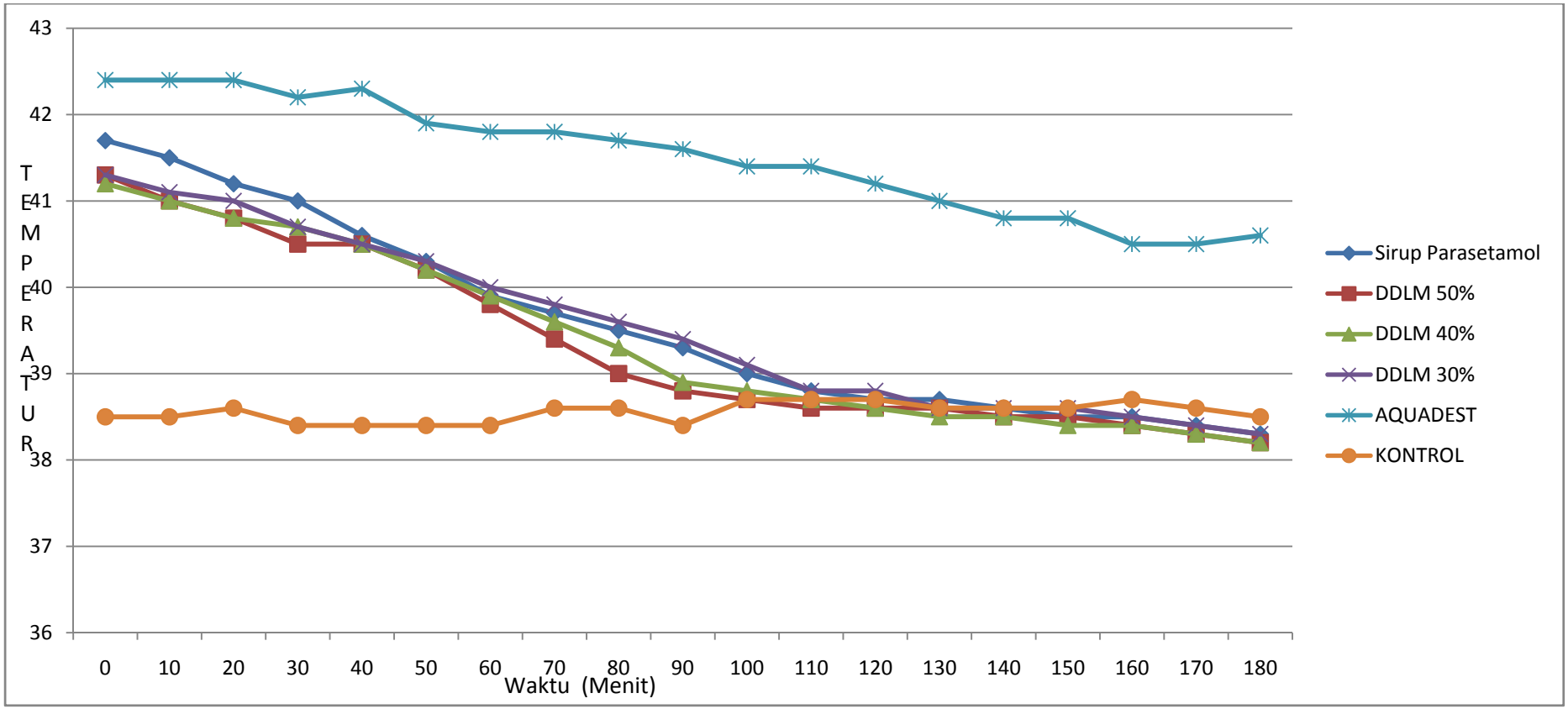

Grafik 4.1. Rata-rata Penurunan Suhu Tubuh Merpati setelah Pemberian Sirup Parasetamol, Rebusan Daun Lidah Mertua (Konsentrasi 50%, 40%, 30%), Aquadest dan Kontrol.